Giornate Missionarie

3-4 dicembre - S. Croce (Pi)
14-15 gennaio 2017 - S. Francesco (Fi)
4-5 febbraio 2017 - S. Margherita (Cortona)
11-12 febbraio 2017 - S. Lucchese (Poggibonsi – Si)

Info: Fr. Giuseppe cell. 342 6390909
email missioni@ofmtoscana.org

GIOVANI e MISSIONE

Puoi partecipare al corso di formazione alla missionarietà con la possibilità di fare una esperienza in terra di missione.
Il corso si svolge secondo questo calendario:

20-22 gennaio 2017
17-19 febbraio 2017
24-26 marzo 2017

presso la "Casa Chiara"
S. Maria degli Angeli (Assisi)

INFO: fra Giuseppe 342 6390909
frabeppecaro@gmail.com

CENTRO MISSIONARIO FRANCESCANO

Via S. Salvatore al Monte, 9
50125 Firenze
tel. 333.1307252
dal lun al ven dalle 9.30 alle 12.00

e-mail: missioni@ofmtoscana.org
www.missionitau.it

Per contributi:
c/c postale 15253503
intestato a: "Missioni Francescane"

Banca CR Firenze,
IBAN IT25 S061 6002 8130 0000 5010 C00
intestato a:
"Missioni Francescane Toscana"

Ass. OBIETTIVO FRANCESCO O.n.l.u.s.

Convento dell'Incontro
50012 Bagno a Ripoli (FI)
tel. 055.6519122

e-mail: info@conventoincontro.it
www.obiettivofrancesco.org

Per contributi e/o per usufruire degli sgravi fiscali:
- c/c postale 26233528

- Banca CR Firenze,
IBAN IT64 G061 6002 8170 0002 0908 C00
Intestati a:
"Ass. Obiettivo Francesco O.n.l.u.s"

MAGO MAGONE in arte fr. Adriano!

Via San Francesco, 93
57025 Piombino (Li)
tel. 0565.220198

e-mail: fra.adriano@gmail.com
www.magomagone.org

Per contributi:
causale "Progetti Mago Magone"
c/c postale 15253503
intestato a:
"Missioni Francescane"

Pellegrini nella Terra di Gesù

Terra Santa Toscana

11-18 marzo 2017 per tutti

20-30 marzo 2017 per giovani under 30
(iscrizioni entro il 1 dicembre 2016)

27 dicembre - 3 gennaio oppure
28 dicembre - 4 gennaio

Capodanno 2017 insieme alle diocesi della Toscana

info: Fr. Matteo 377 1633507
terrasantatoscana@gmail.com

Informativa privacy: i dati sono trattati con la massima riservatezza secondo le finalità del Centro Missionario e nel rispetto della legge sulla privacy. Per esercitare i diritti di cui all'art. 7 del D.L. 196/2003 (fra cui modificare o cancellare i propri dati) si può scrivere al titolare responsabile dei dati: Centro Missionario – Via San Salvatore al Monte 9 – 50125 Firenze cell. 333.1307252 - email missioni@ofmtoscana.org

Editore: Provincia Toscana di S. Francesco Stimmatizzato - Via A. Giacomini, 3 - 50132 Firenze
Dir. Resp.le: Iozzelli Fortunato - Autorizzazione Tribunale di Firenze n. 5098 del 04.08.2001

Poste Italiane SPA spedizione in abbonamento postale D.L. 353 /2003 (conv. In L. 27/02/04 n.46) art. 1 comma 2 FI.Promozione No Profit del periodico

MISSIONI FRANCESCANE

foglio di collegamento dei frati minori di Toscana

Giornalino del Centro Missionario Francescano
SPEDIZIONE GRATUITA

C.C. Postale 15253503

Direzione e Amministrazione MISSIONI FRANCESCANE
Via S. Salvatore al Monte, 9 - 50125 FIRENZE
e-mail: missioni@ofmtoscana.org

Esultate in Dio

Esultate in Dio, nostro alleato;
dite la vostra gioia al Signore, Dio vivo e vero, in canto di esultanza.
Poiché il Signore è grande, è terribile: è Re potente su tutta la terra.
Poiché il Padre che è nei cieli, nostro Re dall'eternità,
ha mandato dall'alto il diletto Figlio suo: che nacque dalla beata Vergine Maria.
In quel giorno Dio ha fatto scendere la sua misericordia,
durante la notte si è udito il suo cantico.
Questo è un giorno che ha fatto il Signore: esultiamo e rallegriamoci in esso.
(Ufficio della Passione del Signore: FF 303).

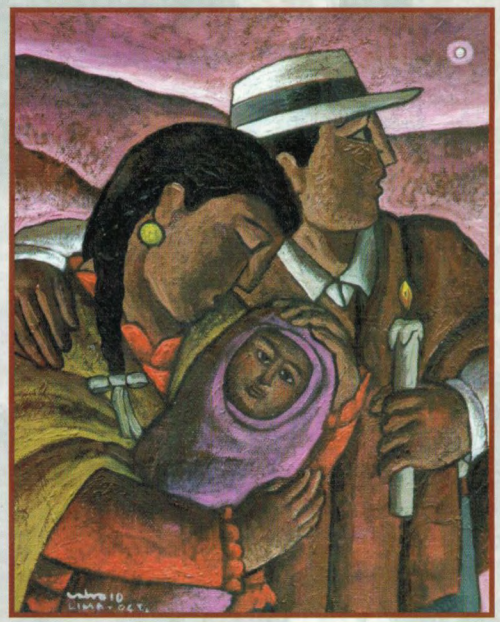

Queste parole di San Francesco desiderano introdurci all'importante tempo liturgico dell'anno che stiamo per vivere: il Natale. Le parole del santo di Assisi sono parole di lode, di esultanza, di gioia indicibile, ricche di gratitudine che vogliono sottolineare la gratuità infinita con cui Dio si fa vicino ad ogni uomo. Il Creatore del cielo e della terra, di tutte le cose, visibili e invisibili, si manifesta nel corso della storia e nella vita di ogni creatura, attraverso il grembo della Vergine Maria, che dà alla luce il Signore della maestà. Questo fatto, che nella vita di San Francesco e di tanti uomini non è solo un fatto storico, ma un evento determinante che dà senso alla loro vita, riempie di luce e di prospettive nuove il nostro cammino. La prima prospettiva che ci viene presentata anche dalle parole di San Francesco è quella della misericordia: mai si può smettere di gioire per il dono

d'amore che Dio continuamente ci fa. Dio ha fatto scendere la sua misericordia... in Gesù Cristo, fatto uomo, si apre per noi la via di ritorno al Padre, si accende la possibilità di sperimentare l'amore ardente di Dio per ciascuno, si manifesta la via della riconciliazione e della Pace. La seconda prospettiva ci viene presentata attraverso l'adesione al progetto di Dio della Beata Vergine Maria: con il suo sì, il Figlio di Dio si fa creatura, si fa cioè vicino alla vita di ogni uomo nelle vesti di un bambino. Dio non desidera farci paura, ma esserci accanto come un bambino e farsi fragile come ogni creatura ed amarci come una madre ama il proprio figlio. Il Figlio di Dio è fratello di ogni uomo, e questa sua condizione ci permette di chiamarci fratelli e di invocare Dio come nostro unico Padre. Ecco allora che lo sguardo amorevole di Dio scalda il cuore di ogni uomo e di ogni donna del mondo, e contemplare il volto del Bambino Gesù ci fa intercettare lo sguardo di ogni persona, lontana o vicina, e in quel beato volto ci siamo anche noi, guardati ed amati. In una breve meditazione sul Natale, Bruno Forte riflette sullo sguardo e sui pensieri di Gesù Bambino e scrive: «Fratello universale, era venuto per suscitare nel cuore degli uomini l'universale senso della fraternità: si sentì intenerito da questa notizia da annunciare al mondo, che cioè Dio è Padre e Madre di tutti e che tutti gli uomini sono fratelli! Né poté fare a meno di sentire nel suo cuore di bambino come una fitta lancinante pensando a tutti quelli che per ignoranza o stupidità, per calcolo o interesse avrebbero voluto dividere gli esseri umani nelle categorie contrapposte dei buoni e cattivi, dei "nostri" e dei "loro", dei puri e degli impuri: si immedesimò come di colpo in tutti gli immigrati, i clandestini, i perseguitati, gli umiliati e offesi della storia dell'umanità. Sono loro il mio volto, pensò». Vi auguriamo di scorgere in ogni fratello e sorella questo volto luminoso del Signore Gesù che viene a donarci pace, amore e misericordia!

Buon Natale a tutti!

Fr. Matteo Tosti

MISSIONE IN PAPUA NUOVA GUINEA

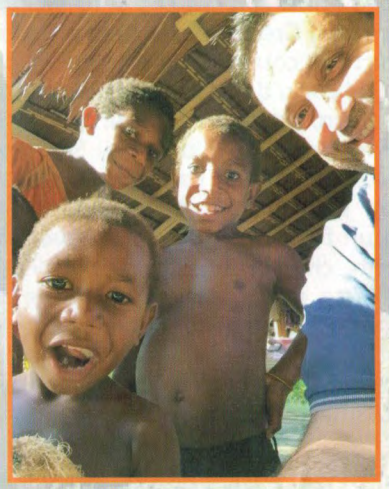

Luglio 2016 rimarrà un mese felice nell'archivio della mia memoria. Insieme a P. Sandro Celli, infatti, ho avuto la grazia di poter visitare la Missione francescana di Papua Nuova Guinea al fine di portare gli aiuti necessari per realizzare dei serbatoi di raccolta dell'acqua potabile nel complesso ospedaliero del "Villaggio Padre Antonino per lebbrosi e disabili" in Aitape e per l'acquisto delle medicine per la cura dei malati di lebbra. Ci ha accolti e custoditi con fraterna premura, P. Gianni Gattei, Frate Minore che, da oltre venti anni, è a servizio della Missione. Il suo accento è marcatamente romagnolo e dopo che parli con lui cinque minuti ti chiedi: ma questo frate di Rimini come mai è finito quaggiù, in Papua Nuova Guinea? Basta scoprire la

sua storia per capire il suo arrivo in una terra benedetta da Dio che ti accoglie con uno tra i più felici saluti: "Welcome to Paradise!", benvenuto in Paradiso! P. Gianni nasce a Rimini nel 1967. Entrato giovanissimo in convento sentì presto parlare dei missionari e delle loro eroiche esperienze e già da allora cominciò a maturare l'idea di poterne seguire l'esempio. Vestito l'abito francescano subito dopo l'ordinazione partì missionario per la Papua. In questa terra di bellezza, carica di contraddizioni e ricca di opportunità, P. Gianni ha svolto vari incarichi. Il più amato è stato, sicuramente, quello di parroco dei lontani villaggi sui monti Torricelli. Qui, per una decina d'anni, si è donato in un servizio difficile e appassionante allo stesso tempo: chilometri percorsi a piedi scalzi nella foresta per poter raggiungere le varie comunità da servire con l'annuncio del Vangelo e la celebrazione dei sacramenti ma anche con la fantasia creativa di chi, per promuovere la dignità dell'uomo e il senso della comunità, non si è tirato indietro nell'ideare musical, fondare compagnie teatrali o promuovere concorsi canori tra i giovani di quelle vallate. Oggi è stato chiamato a guidare, come Custode, i Frati Minori in Papua Nuova Guinea. Nonostante questo incarico di governo molto impegnativo, non ha abbandonato la passione per l'annuncio del Vangelo e per la gente di questa terra (che ormai è la sua terra!). È commovente vederlo impegnato nei molteplici servizi che ancora oggi svolge, come ad esempio, al "Villaggio P. Antonino" dove si prende cura dei papuani affetti di lebbra e dei bambini segnati da varie forme di disabilità. Come anche accompagnarlo all'ospedale della Diocesi di Aitape dove ogni ricoverato ha per lui un nome, una storia, una memoria di una bellezza o di una sofferenza condivisa. Riempie di allegria vedere i suoi occhi illuminarsi di gioia nello scambiare un saluto con le persone incontrate al mercato o nel contemplare, stupito, l'opera straordinaria di Dio che si riflette nella bellezza della creazione e che rifulge nel verde della lussureggiante foresta, nell'azzurro cobalto dell'Oceano, nel bianco splendente della barriera corallina o nel nero profondo degli occhi di un bambino. Grazie a P. Gianni e alla sua testimonianza di vita, abbiamo scoperto una missione viva, generosa, sempre creativa. Una missione alla quale guardare con fiducia, da continuare a sostenere e da andare a visitare, magari con più calma.

Fr. Valentino Benedetto Ghiglia